

1 คู่มือการใช้งานโปรแกรมอ่านบัตรประชาชนเข้าสู่ระบบ TPQI-Net

ดาวน์โหลดโปรแกรมอ่านบัตรประชาชน <http://tpqi-net.tpqi.go.th/home/download>

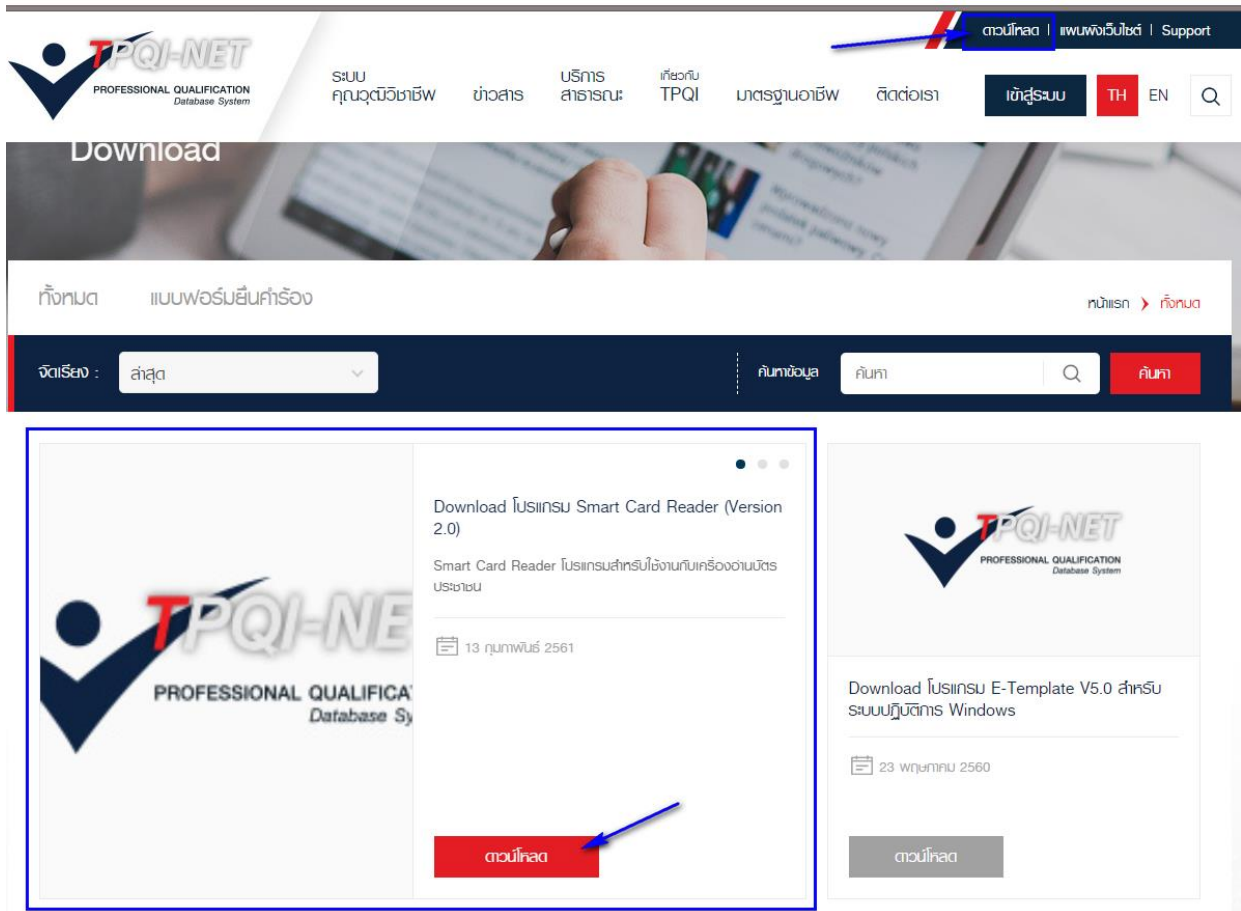

1.1 เมื่อดาวน์โหลดไฟล์มาแล้ว ชื่อไฟล์คือ Smartcard ReaderV2.rar จากนั้น Extract (แยกไฟล์) ออกมา (คลิกขวาที่ไฟล์ เลือกโปรแกรมสำหรับแยกไฟล์ 7-Zip/Win-Rar/Zip เลือก Extract Here/แยกไฟล์ที่นี่) จะได้ไฟล์ชื่อ smartcard readerv2.exe ดับเบิลคลิกเพื่อติดตั้งโปรแกรมอ่านบัตรประชาชน

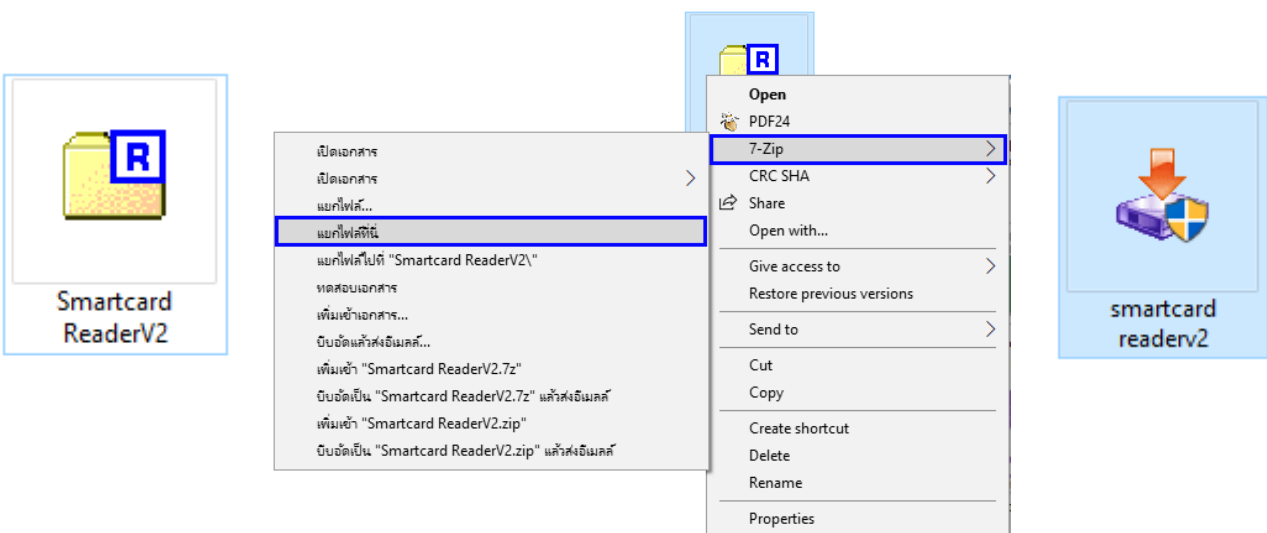

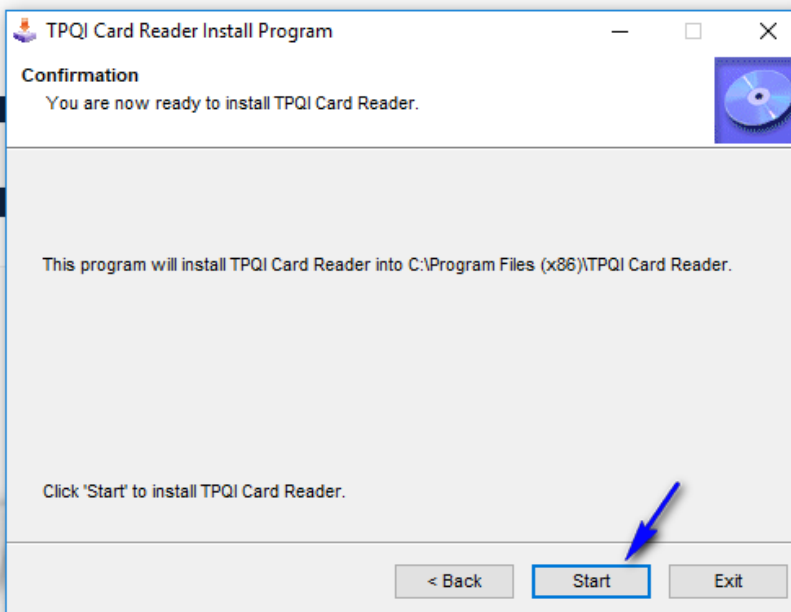
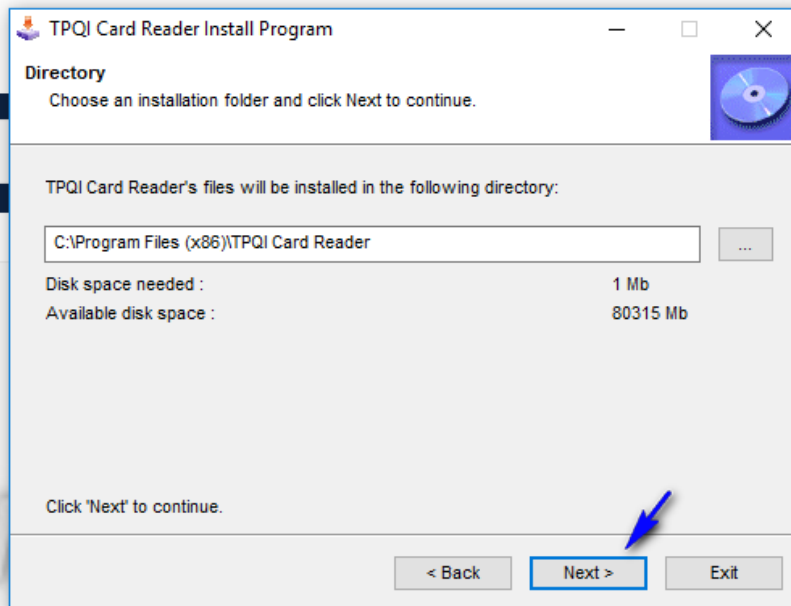
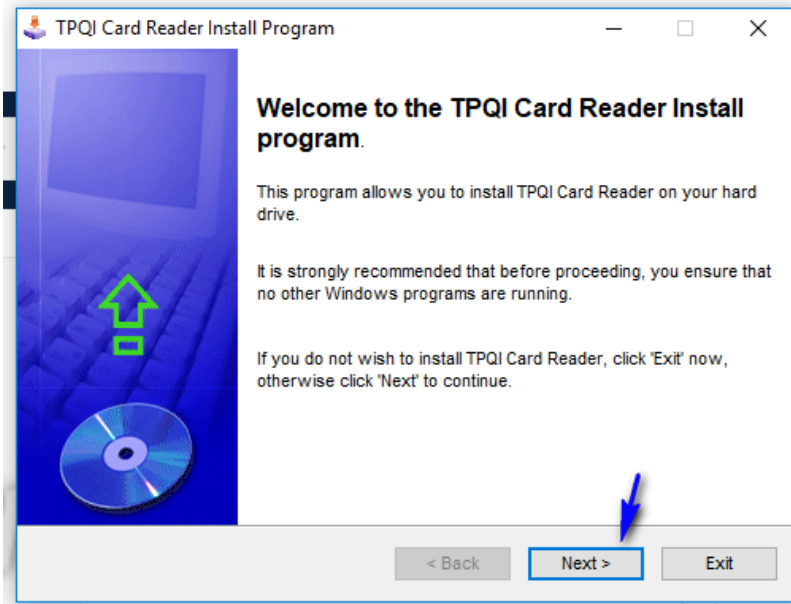

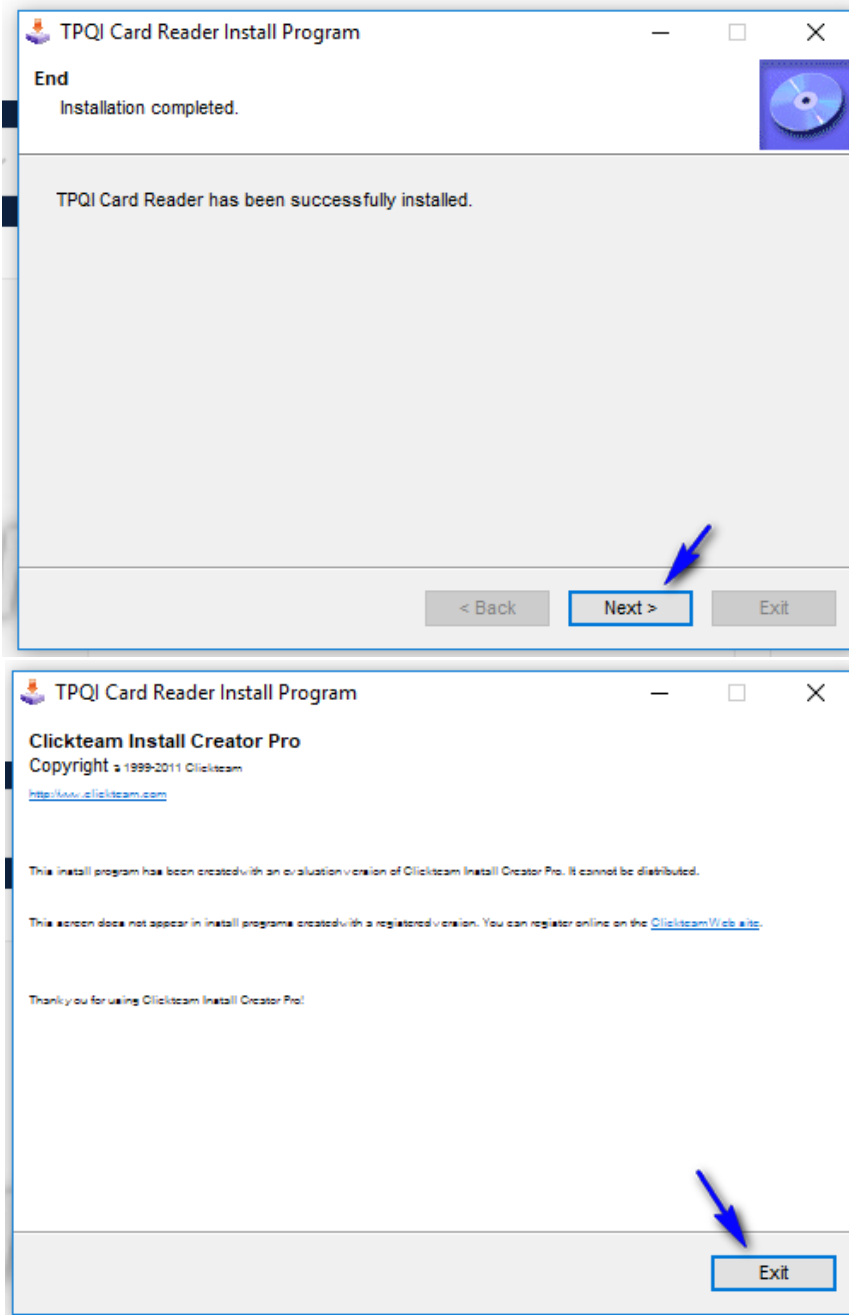

1.2 Install เสร็จเรียบร้อยแล้ว Icon ของโปรแกรมจะถูกสร้างขึ้นที่หน้า desktop

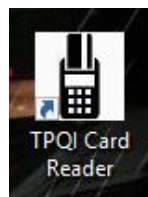

1.3 เสร็จสิ้นการติดตั้งโปรแกรมอ่านบัตรประชาชนสำหรับใช้งานกับระบบ TPQI-Net

2 ขั้นตอนการใช้งานโปรแกรม Smart Card Reader

2.1 ดับเบิลคลิกที่ Icon TPQI Card Reader เพื่อเปิดใช้งานโปรแกรม

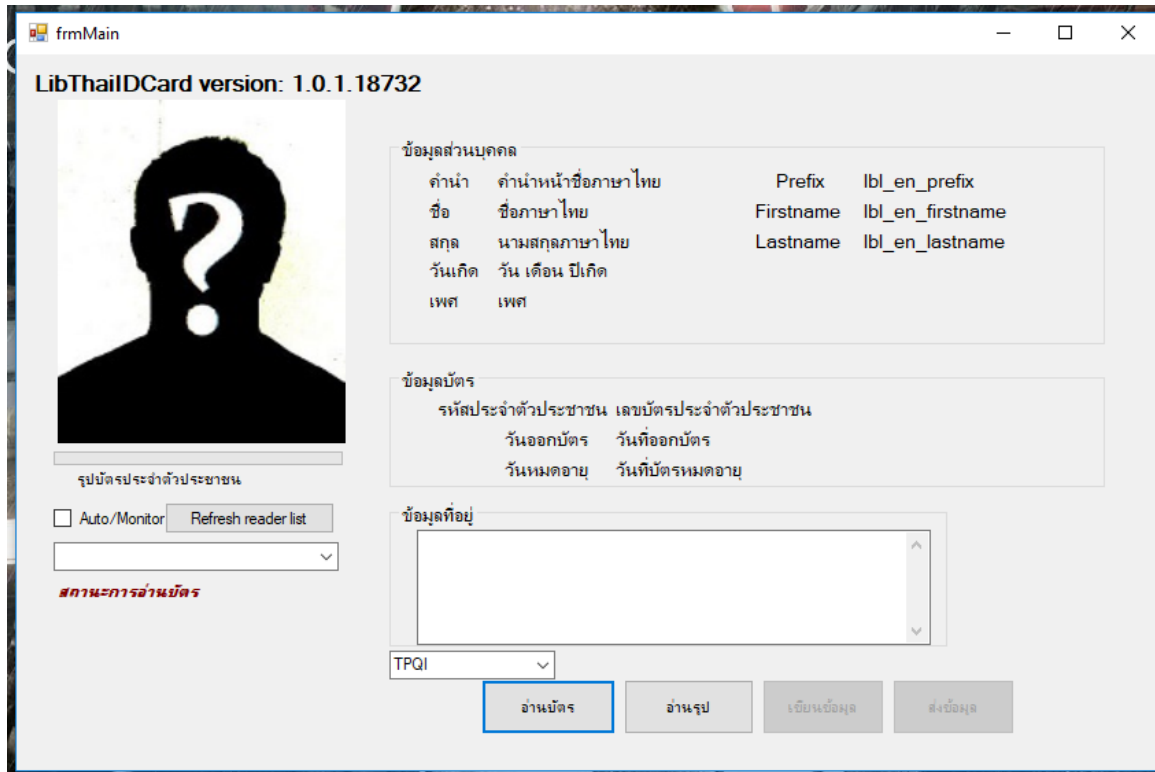
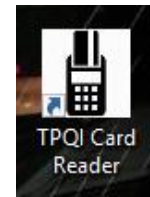

2.2 เมื่อเชื่อมต่ออุปกรณ์เครื่องอ่านบัตรประชาชนเรียบร้อยแล้ว นำบัตรประชาชนเสียบเข้ากับตัวเครื่อง

ปุ่ม **อ่านบัตร** โปรแกรมจะดำเนินการอ่านข้อมูลจากบัตรเข้าสู่เครื่อง (แต่ยังไม่มีการบันทึกใดๆ)

ปุ่ม **อ่านรูป** ดึงภาพจากบัตรประชาชน

ปุ่ม **เขียนข้อมูล** คือบันทึกข้อมูลหลังจากกด อ่านบัตร เรียบร้อยแล้ว เก็บเข้าสู่ตัวเครื่องคอมพิวเตอร์นั้นๆ

ปุ่ม **ส่งข้อมูล** คือนำข้อมูลเข้าสู่ระบบ TPQI-Net (ต้อง login เข้าสู่ระบบของค์กรรับรองก่อนทุกครั้ง)

หมายเหตุ : ข้อมูลที่ดำเนินการ “เขียนข้อมูล/อ่านรูป” จะอยู่ที่ “C:\temp” เสมอ

ข้อมูลรูปภาพจะถูกเขียนทับ กรณีต้องการเก็บไว้
ต้องดำเนินการเปลี่ยนชื่อไฟล์ทุกครั้ง หลังกดอ่านรูป

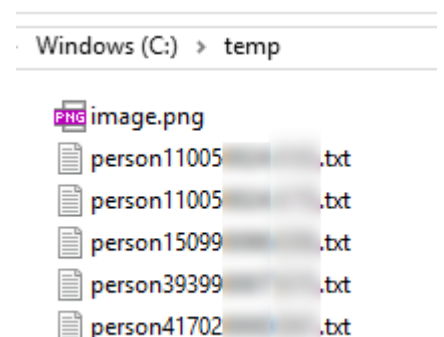

2.3 เข้าระบบที่ <http://tpqi-net.tpqi.go.th/tpqi/authen> ด้วย Account ผู้ดูแลองค์กรรับรอง

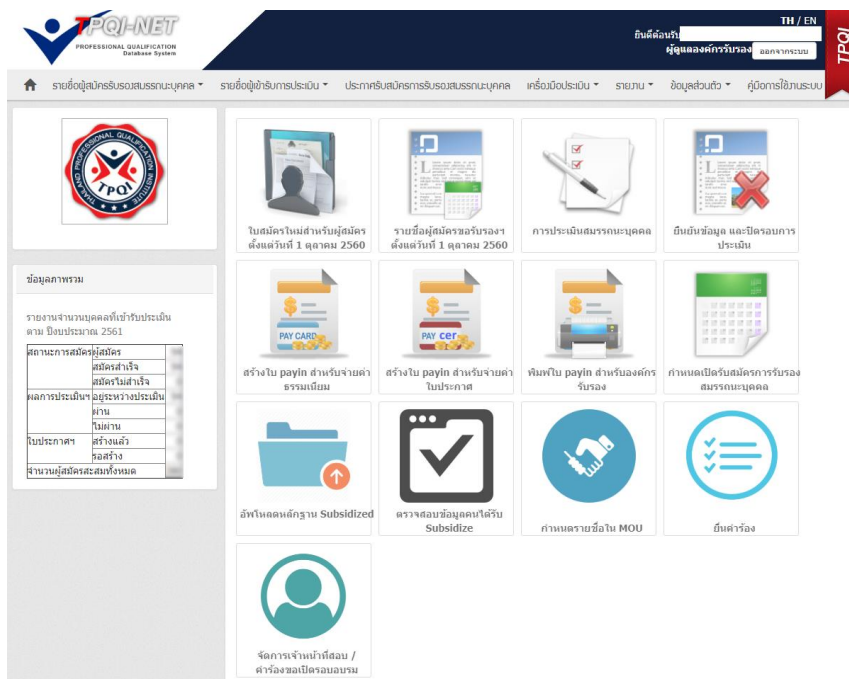
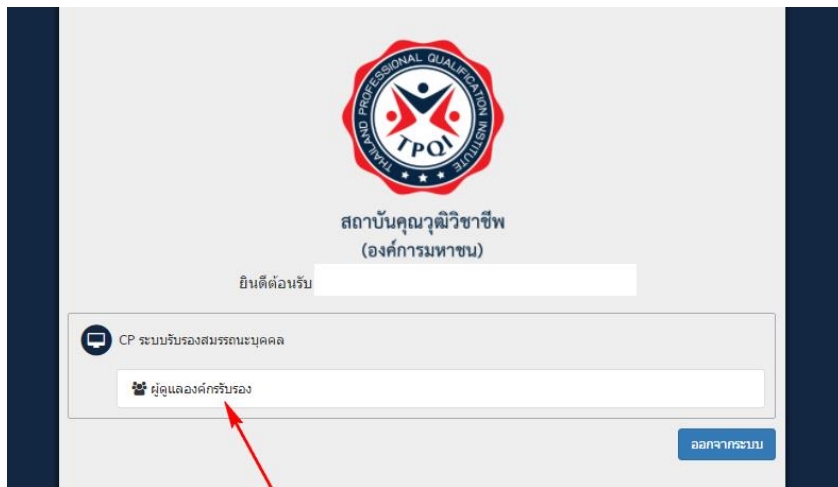
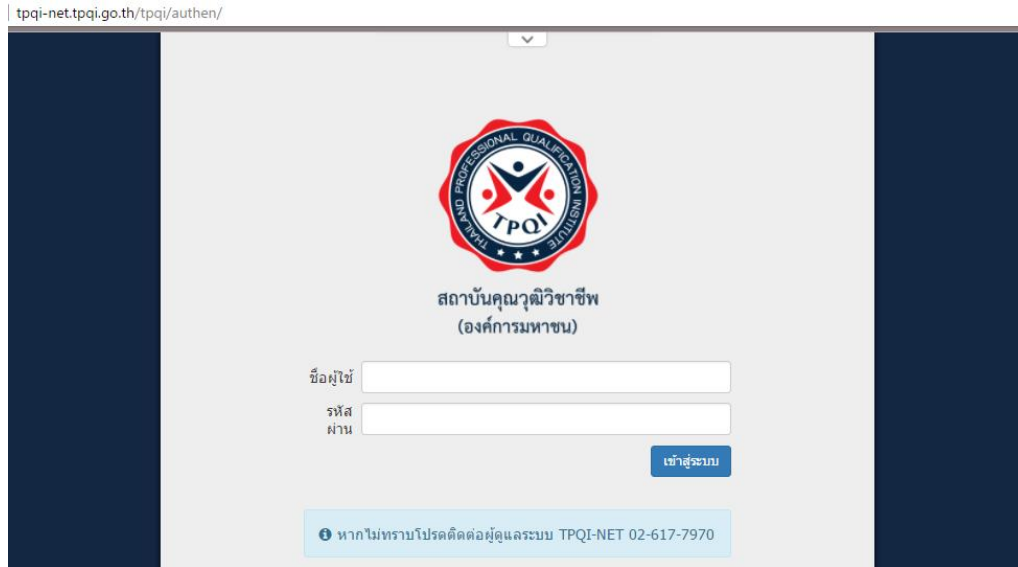

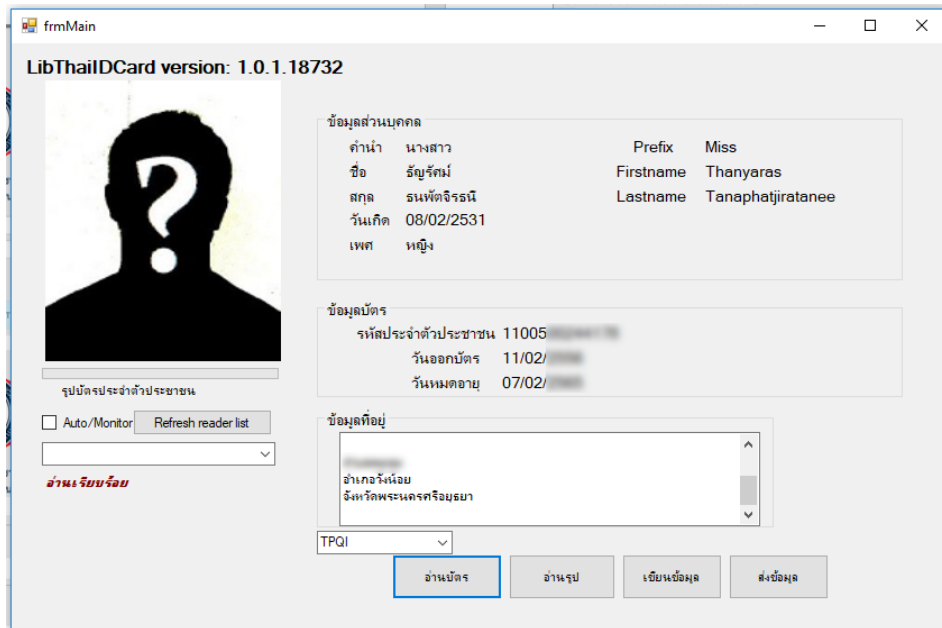

2.4 ดำเนินการ อ่านบัตร และกด ส่งข้อมูล โปรแกรมจะส่งข้อมูลไปยังระบบใบสมัคร

Step 1 สร้างใบสมัครขอรับรองการประเมินสมรรถนะบุคคล

ข้อมูลส่วนตัว

หมายเลขบัตรประชาชน * 1-1005-

ตำแหน่ง นาย นาง นางสาว อื่นๆ

ชื่อ * ธัญรัตน์

นามสกุล * ธนพัทธ์จิราธณี

ตำแหน่ง(อังกฤษ) Mr. Mrs. Miss Other

ชื่อ(อังกฤษ) Thanyaras

นามสกุล(อังกฤษ) Tanapatjiratanee

วันเดือนปีเกิด 8 กุมภาพันธ์ 2531

อายุ 30 ปี

ศาสนา

สัญชาติ

ข้อมูลสมัครคุณวุฒิฯ

อาชีพ พนักงานเอกชน พนักงานรัฐวิสาหกิจ
 ข้าราชการ ผู้ประกอบกิจการส่วนตัว
 นักศึกษา อื่นๆ

วันที่ยื่นใบสมัคร 11/06/2561

องค์กรรับรอง ที่จะเข้ารับรอง สมรรถนะ * [วิทยาศาสตร์](#)

คุณวุฒิวิชาชีพชั้นที่ * เลือกคุณวุฒิวิชาชีพ

ลักษณะงานในสาขา

อาชีพ

เคยผ่านการ Subsidize เลือกได้เฉพาะคุณวุฒิที่มี ต้นทุน เท่านั้น

ค่าธรรมเนียม

ค่าธรรมเนียมการประเมินฯ

ขอรับสิทธิ์ Subsidize (จ่าย 0.00 บาท)

ไม่ขอรับสิทธิ์ Subsidize (จ่าย 0.00 บาท)

การขอรับสิทธิ์ Subsidize จะมีการตรวจสอบและแจ้งยืนยันการได้รับการ Subsidize อีกครั้ง

รอบที่ต้องการสมัคร